



# การประชุม มอบนโยบาย

## ตำรวจ ภูธรภาค ๓

พล.ต.ท.ภาณุรัตน์ หลักบุญ  
ผบช.ภ.๓



ตำรวจภูธรภาค ๓  
Provincial Police Region 3

# นโยบายการบริหารราชการ ผู้บัญชาการตำรวจภูธรภาค ๓

“ ผมเกิดที่ศรีสะเกษ เป็น ลูกอีสานโด่งแท้

ภาค 3 ก็เหมือนบ้านผม

บ้านของพวกเราทุกคน

มาร่วมมือกันครับ

เพื่อบ้านแห่งนี้

เป็นบ้านที่น่าอยู่ ป๑๑๑จริง ”

พล.ต.ท.ภาณุรัตน์ หลักบุญ

ผบช.ภ.๓

VISION

# VISION ฃบ.ตร.

“เป็นองค์กรบังคับใช้กฎหมาย  
ที่น่าสมััย ในระดับมาตรฐานสากล  
เพื่อให้ประชาชนเชื่อมั่นศรัทธา”



พล.ต.อ.สุวัณน์ แจ้งยอดสุข  
ฃบ.ตร.





# VISION ๒๐๒๕

## VISION ๒๐๒๕



“บังคับใช้กฎหมายอย่างเท่าเทียม  
หัวใจเปี่ยมจิตอาสาในหน้าที่  
นำสมัย ประยุกต์ใช้เทคโนโลยี  
ก่อเกิดมีสร้างศรัทธาประชาชน”



พล.ต.ท.ภาณุรัตน์ หลักบุญ

๒๐๒๕



# ประวัติการศึกษาและการรับราชการที่สำคัญ

## ผู้บัญชาการตำรวจภูธรภาค ๓

ตำรวจภูธรภาค ๓  
Provincial Police Region 3

### ประวัติการศึกษา

- มัธยมศึกษาตอนต้น โรงเรียนศรีสะเกษวิทยาลัย
- โรงเรียนเตรียมทหาร รุ่นที่ ๒๕
- โรงเรียนนายร้อยตำรวจ รุ่นที่ ๔๑
- นิติศาสตรบัณฑิต มหาวิทยาลัยสุโขทัยธรรมาธิราช
- ศิลปศาสตรมหาบัณฑิต สาขานโยบายและการวางแผน สถาบันเกริก
- รัฐประศาสนศาสตร์มหาบัณฑิต สถาบันบัณฑิตพัฒนบริหารศาสตร์ (นิด้า)



### ประวัติการศึกษาระดับอุดมศึกษาเพิ่มเติม

- หลักสูตรป้องกันราชอาณาจักร (วปอ.) รุ่นที่ ๕๘ วิทยาลัยป้องกันราชอาณาจักร สถาบันวิชาการป้องกันประเทศ
- หลักสูตรบริหารงานตำรวจชั้นสูง รุ่นที่ ๓๓ วิทยาลัยการตำรวจ
- หลักสูตร Supervisory Criminal Investigative course (SCIC) จาก International Law Enforcement Academy Bangkok
- หลักสูตรผู้กำกับการ จากวิทยาลัยการตำรวจ

### การรับราชการที่สำคัญ

- ❖ พ.ศ. ๒๕๓๗ นว.ทบช.ก.
- ❖ พ.ศ. ๒๕๓๗ สว.งาน ๒ กก.สส.ภ.๓
- ❖ พ.ศ. ๒๕๔๑ สว.ส.ทล.๔ กก.๑ ทล. (ปากช่อง)
- ❖ พ.ศ. ๒๕๔๓ สว.ส.ทล.๑ กก.๑ ทล. (พระอินทร์)
- ❖ พ.ศ. ๒๕๔๕ สว.ส.ทล.๔ กก.๔ ทล. (ชุมแพ)
- ❖ พ.ศ. ๒๕๔๖ นว.(สบ ๓) ผช.ทบ.ตร.
- ❖ พ.ศ. ๒๕๔๗ รอง ผกก.๔ บก.ป.
- ❖ พ.ศ. ๒๕๔๘ รอง ผกก.๑ บก.ป.
- ❖ พ.ศ. ๒๕๔๘ นว.(สบ ๔) รอง ผบ.ตร.
- ❖ พ.ศ. ๒๕๕๑ ผกก.๕ บก.ทล.
- ❖ พ.ศ. ๒๕๕๑ ผกก.๑ กก.สายตรวจ บก.สปพ. (๑๙๑)
- ❖ พ.ศ. ๒๕๕๓ รอง ผบก.สปพ.
- ❖ พ.ศ. ๒๕๕๗ ผบก.สปพ.
- ❖ พ.ศ. ๒๕๕๙ รอง ผบช.น.
- ❖ พ.ศ. ๒๕๖๒ จตร.(สบ ๘)
- ❖ พ.ศ. ๒๕๖๓ ผบช.ภ.๓ (ปัจจุบัน)



# มอบหมายหน้าที่ความรับผิดชอบ

ตำรวจภูธรภาค ๓  
Provincial Police Region 3



พล.ต.ท.ภาณุรัตน์ หลักบุญ  
ผบช.ภ.๓ (สุระ ๑)

งานป้องกัน  
ปราบปราม  
ยาเสพติด



พล.ต.ต.คีรีศักดิ์  
ตันตินวะชัย  
รอง ผบช.ภ.๓  
(สุระ ๒)

- ภ.จว.นครราชสีมา
- ศฝร.ภ.๓

- ศอ.ปส.
- นโยบายเร่งด่วน

งานบริหาร



พล.ต.ต.ฐาภากร  
นทีศรีศรี  
รอง ผบช.ภ.๓  
(สุระ ๓)

- ภ.จว.อุบลราชธานี
- บก.อก.ภ.๓

- ศปก.
- ปลป.

งานสืบสวน  
สอบสวน



พล.ต.ต.ภาณุ  
บุรณศิริ  
รอง ผบช.ภ.๓  
(สุระ ๔)

- ภ.จว.ชัยภูมิ
- ภ.จว.อำนาจเจริญ

- พตส.
- ปนม.

งานมั่นคงและ  
กิจการพิเศษ



พล.ต.ต.จรัส  
จิตเจื้อจุน  
รอง ผบช.ภ.๓  
(สุระ ๕)

- ภ.จว.บุรีรัมย์

- ปราบปราม  
อาชญากรรมทาง  
เทคโนโลยี
- ปทส.

งานป้องกัน  
ปราบปราม  
อาชญากรรม



พล.ต.ต.พรหมณัฐเขต  
ฮามอำไพ  
รอง ผบช.ภ.๓  
(สุระ ๖)

- ภ.จว.ศรีสะเกษ
- ภ.จว.ยโสธร

- ปอร.
- ปชก.

งานกฎหมายและ  
คดี จเรตำรวจ  
และจรรยา



พล.ต.ต.ไพศาล  
ล้อมสมบูรณ์  
รอง ผบช.ภ.๓  
(สุระ ๗)

- ภ.จว.สุรินทร์
- บก.กมค.ภ.๓

- ปจร.
- ปสน.



ตำรวจภูธรภาค ๓  
Provincial Police Region 3

# นโยบาย พบ.ตร.

# ๑๓

# ข้อ

(ได้แจกจ่ายในที่ประชุม)

## ๑. ตั้งคณะทำงานแต่ละหน่วยงาน (Brainstorming)

- SOP (Standard Operating Procedures)  
Handbook ,Check list

## ๒. ฝึกอบรม + ประเมินผล

- จราจร ออกข้อสอบทดสอบเจ้าพนักงานจราจร
- KPI

## ๓. Technology

- Safety zone - CCTV - หมายเลขออนไลน์ - criems

## ๔. IPB

- ฝึกซ้อมแผนเผชิญเหตุ เช่น ภัยพิบัติ งานวัด เหตุทะเลาะวิวาทในโรงพยาบาล

## ๕. การตั้งจุดตรวจ จุดสกัด

- ความรู้ไปร่งใส มีประสิทธิภาพ

## ๖. การสอบสวน

- ยกย่องเชิดชู
- ผกก. ต้องเป็น CEO เรียกประชุม พงส. ทุก ๗ วัน เพื่อเร่งรัดสำนวน

## ๗. Corporate Image

- ทิมโฆษณา
- Web page

## ๘. การเลื่อนตำแหน่ง

- ต้องสนับสนุนคนดี

## ๙. Role Model

## ๑๐. DNA

- Leader must create leader. Leader should not create follower.

## ๑๑. Timeline



ตำรวจภูธรภาค ๓  
Provincial Police Region 3

# กรอบแนวความคิด (CONCEPTUAL FRAMEWORK)

## ปัจจัยที่มีผลกระทบ

วัฒนธรรมองค์กร

สื่อกระแสหลัก

- หนังสือพิมพ์
- โทรทัศน์
- วิทยุ

สื่อกระแสรอง

- Social media

สภาพเศรษฐกิจสังคม

ภัยธรรมชาติ

งานมั่นคงและกิจการพิเศษ  
งานสอบสวน  
งานสืบสวน  
งานป้องกันปราบปราม  
งานยาเสพติด  
งานจราจร  
งานบริหารและจร

## ปัจจัยที่นำไปสู่ความสำเร็จ

Rule of Law

Think out of box

Team work

Stakeholder

Technology

Assessment

จิตอาสา

ขวัญ + กำลังใจ



ตำรวจภูธรภาค ๓  
Provincial Police Region 3

# ๑. งานกิจการพิเศษ และงานบังคับ



กองอำนวยการร่วม อุบลราชธานี คลายความหนาว  
ศูนย์น้ำแห่งรัตนโกสินทร์

ข้อมูล  
• บริการช่วยเหลือ  
• โทร. 119  
• โทร. 112  
• โทร. 115  
• โทร. 117  
• โทร. 118  
• โทร. 119  
• โทร. 121  
• โทร. 122  
• โทร. 123  
• โทร. 124  
• โทร. 125  
• โทร. 126  
• โทร. 127  
• โทร. 128  
• โทร. 129  
• โทร. 130



ตำรวจภูธรภาค ๓  
Provincial Police Region 3

# ๑.๑ งานกิจการพิเศษ



“...ประเทศชาติมั่นคง  
ประชาชนมีความสุข  
แก้ไขในสิ่งผิด  
สืบสานในพระราชปณิธาน  
ภายใต้หลักปรัชญาเศรษฐกิจพอเพียง...”



ตำรวจภูธรภาค ๓  
Provincial Police Region 3

## งานกิจการพิเศษ

❖ หัวใจสำคัญของ การถวายความปลอดภัยพระมหากษัตริย์ พระราชินี พระรัชทายาท พระบรมวงศานุวงศ์ มี ๔ ข้อ

๑. สมพระเกียรติ
๒. ปลอดภัย
๓. ประชาชนไม่เดือดร้อน
๔. เป็นไปตามพระราชประสงค์

❖ การแถลงแผนถวายความปลอดภัย และรักษาความปลอดภัยต่าง ๆ ให้ยึดหัวข้อตามแบบของ ทม.รอ. ดังนี้

๑. ภารกิจ
๒. พังการบังคับบัญชา
๓. การวิเคราะห์พื้นที่ปฏิบัติการ
๔. การวางกำลัง
๕. แผนเผชิญเหตุ
๖. การติดต่อสื่อสาร





ตำรวจภูธรภาค ๓  
Provincial Police Region 3

# ตัวอย่าง



แผนการรักษาความปลอดภัย  
กิจกรรมปั่นจักรยาน “BIKE อุุ่นไอรัก”



ตำรวจภูธรภาค ๓  
Provincial Police Region 3

# ตัวอย่าง

## 1. ภารกิจ

1. การ uthp. VVIP
2. รักษาความปลอดภัยในเส้นทางปั่นจักรยานของประชาชน
3. กำหนดจุดคัดกรอง/จุดตรวจรอบพื้นที่
4. จัดทำแผนเผชิญเหตุ
5. กำหนดเส้นทางฉุกเฉิน
6. กำหนดพื้นที่ปลอดภัย VVIP , ประชาชน
7. ประสานการปฏิบัติกับส่วนที่เกี่ยวข้อง



ตำรวจภูธรภาค ๓  
Provincial Police Region 3

# ตัวอย่าง

## 2.ผังการบังคับบัญชา

และ

การแบ่งมอบหน้าที่รับผิดชอบ



ตำรวจภูธรภาค ๓  
Provincial Police Region 3

# ตัวอย่าง

## การบังคับบัญชา

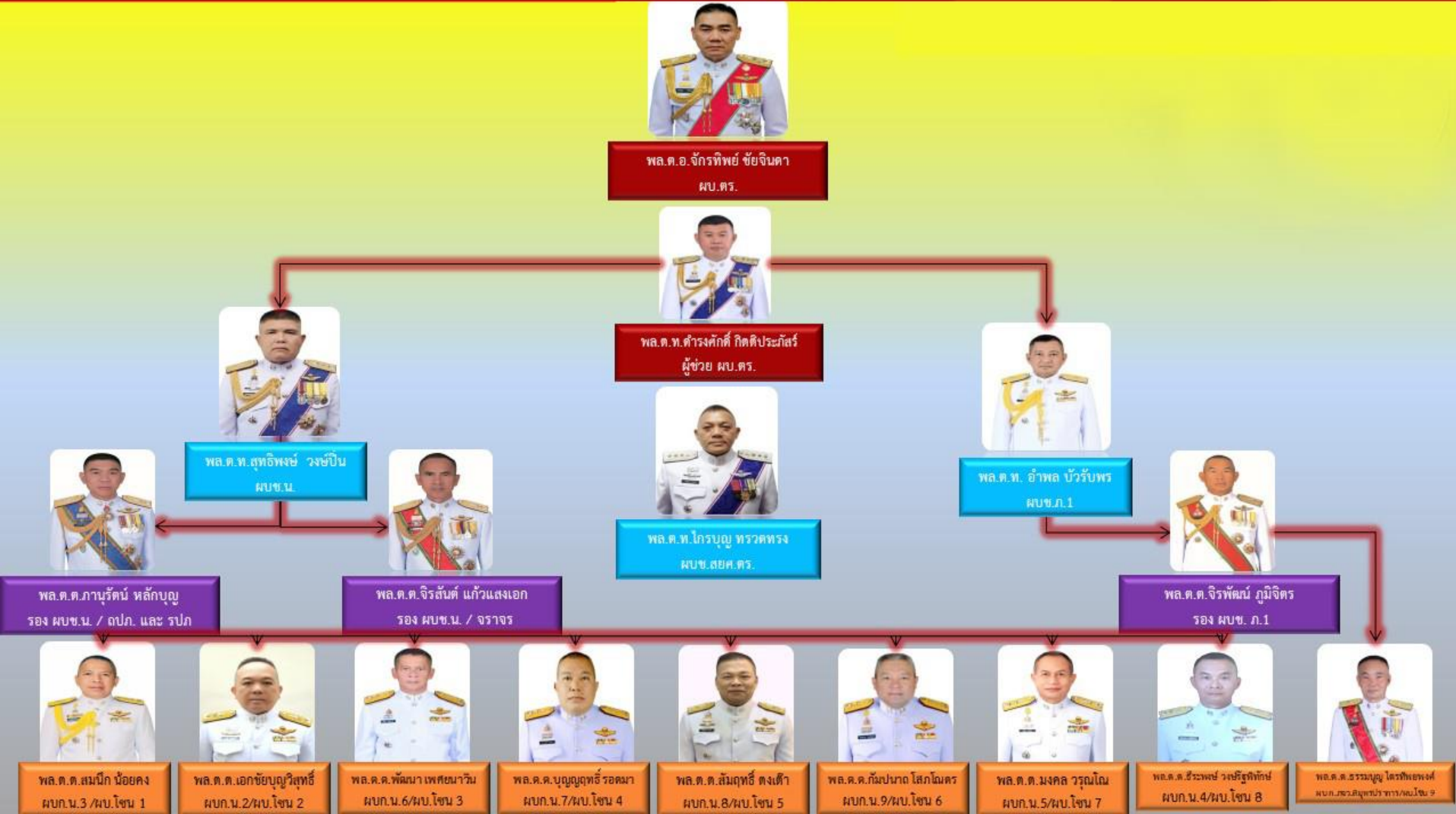



ตำรวจภูธรภาค ๓  
Provincial Police Region 3

# ตัวอย่าง

## การแบ่งมอบหน้าที่ความรับผิดชอบ



จุดลงทะเบียน



ตปภ./รปภ.



บช.น.



การจราจร



ส่งกำลังบำรุง



ผบช.ภ.1



จุดลงทะเบียน

ตปภ./รปภ.

การจราจร

ส่งกำลังบำรุง

### ผู้รับผิดชอบ

1. พ.ต.อ.จักษุ รอง ผบก.อก

### หน้าที่รับผิดชอบ

1. ประสานฝ่ายทหารเกี่ยวกับข้อมูลการรับรายงานตัวประชาชน
2. ประสานดูแลความปลอดภัยจุดลงทะเบียน ที่จอดรถประชาชน
3. ประสานการปฏิบัติในส่วนที่เกี่ยวข้อง

### ผู้รับผิดชอบ

1. พ.ต.อ.รัฐศักดิ์ รอง ผบก.อก.
2. พ.ต.อ.เจนกมล รอง ผบก.อก.

### หน้าที่รับผิดชอบ

1. รักษาความปลอดภัย
2. วิเคราะห์สัญญาณรบกวนพื้นที่สูงชันที่เสี่ยง
3. กำหนดจุดคัดกรอง/จุดตรวจรอบพื้นที่
4. แผนเผชิญเหตุ ๑๒ กรณี
5. เส้นทางฉุกเฉิน
6. พื้นที่ปลอดภัย/พื้นที่อพยพ
7. การวางกำลังปฏิบัติในพื้นที่
8. ประสานการปฏิบัติในส่วนที่เกี่ยวข้อง

### ผู้รับผิดชอบ

1. พ.ต.อ.รัฐศักดิ์ รอง ผบก.อก.
- ### หน้าที่รับผิดชอบ
1. วางแผนและจัดการจราจรในเส้นทาง
  2. ดำรงเส้นทางฉุกเฉิน/เส้นทางหลีกเลี่ยง การจราจรที่คั่งขนานกับเส้นทางปั่น
  3. Service Lane
  4. ดูแล/จัดการสถานที่จอดรถ/แก้มลิงในโซน(ถ้ามี)
  5. ประชาสัมพันธ์เส้นทางหลีกเลี่ยง

### ผู้รับผิดชอบ

1. พ.ต.อ.กุลพงศ์ รอง ผบก.อก.
- ### หน้าที่รับผิดชอบ
1. ประสานการปฏิบัติกับ ทก. ในการส่งกำลังบำรุง
  2. ประสานข้อมูลจุดบริการประชาชน
  3. ประสานการปฏิบัติตามหน้าที่รับผิดชอบ



ตำรวจภูธรภาค ๓  
Provincial Police Region 3

# ตัวอย่าง

## 3. การวิเคราะห์พื้นที่ปฏิบัติการ



ตำรวจภูธรภาค ๓  
Provincial Police Region 3

# ตัวอย่าง

การแบ่ง  
พื้นที่  
ปฏิบัติ  
การ



9 โซน  
51 ทก.  
ย่อย



ตำรวจภูธรภาค ๓  
Provincial Police Region 3

# ตัวอย่าง

## ภาพรวม IPB ในพื้นที่



ข้อมูล IPB		
สัญลักษณ์	สถานที่	จำนวน
	สะพานข้าม	28
	พื้นที่สูงข่ม	263
	ทางแยก	19
	สนาม ฮ.	12
	ชุมชนในพื้นที่	74
	โรงเรียน	50
	โรงพยาบาล	20
	กล้อง CCTV	1102(เอกชน) 855 (ราชการ)
	พื้นที่ปลอดภัย VIP	44
	พื้นที่ปลอดภัย ประชาชน	41



ตำรวจภูธรภาค ๓  
Provincial Police Region 3

# ตัวอย่าง

## intelligence preparation of the battlefield (IPB)

1. ชุมชน
2. วินิจฉัยยานยนต์รับจ้างสาธารณะ
3. จิตอาสาในพื้นที่
4. คนขับ (โตรน)
5. กลุ่มผู้มีอิทธิพล
6. กลุ่มผู้เสพและค้ายาเสพติด

7. คนเร่ร่อน บุคคลต่างถิ่น
8. สภาพแวดล้อมของพื้นที่ปฏิบัติการ
9. เส้นทางคมนาคม (ทางบก)
10. เส้นทางคมนาคม(ทางน้ำ)และคูคลอง
11. ทางร่วมทางแยก
12. โรงแรม บ้านเช่า อพาร์ทเมนท์
13. วัด มัสยิด โบสถ์คริสต์
14. สถานศึกษา
15. ตู้ไปรษณีย์
16. ตู้ไฟฟ้า ชุมสายโทรศัพท์
17. ฝาท่อระบายน้ำ
18. ท่อดับเพลิง
19. ต้นไม้ขนาดใหญ่ (ที่อาจเป็นอันตราย)
20. หม้อแปลงเสาไฟฟ้า
21. พื้นที่ท่อลอดคูโมงค์
22. สะพาน
23. โรงภาพยนตร์
24. สวนสาธารณะ

25. จุดสูงชม
26. กล้อง CCTV  
กล้องราชการ  
กล้องเอกชน
27. สถานที่ราชการ
28. สนาม ฮ.
29. ท่าเรือ
30. โรงพยาบาล
31. สถานีตำรวจ



ตำรวจภูธรภาค ๓  
Provincial Police Region 3

# ตัวอย่าง

## 4.การใช้กำลัง



ตำรวจภูธรภาค ๓  
Provincial Police Region 3

# ตัวอย่าง

## แนวความคิดในการใช้กำลัง

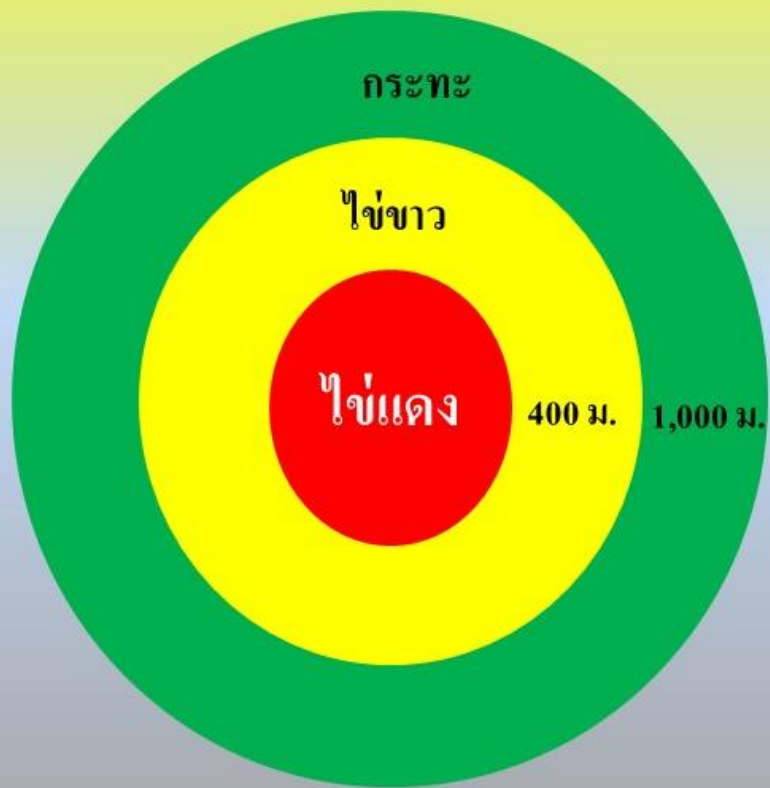

พื้นที่	หน่วยรับผิดชอบ
ไข่แดง ( VVIP )	กบช.ทม.รอ., ฉก.ทม.รอ.904 บช.ก. และชบววจักรยาน
ไข่ขาว	ฉก.ทม.รอ.904, บช.ก. ทบ., บช.น., จิตอาสา
กระเพาะ	ฉก.ทม.รอ.904 ทบ., ทร., ทอ., ตร., กกล.รส. จิตอาสา และหน่วยงานอื่นๆ



ตำรวจภูธรภาค ๓  
Provincial Police Region 3

# ตัวอย่าง

## การจัดกำลังและยอดกำลังพลที่ใช้ในภารกิจ

รายละเอียด	โซน 1-9
	กำลังพล
ผู้บังคับบัญชาระดับ ทก.โซน	91
EOD/K9	64
1. หัวหน้า (พ.ต.อ.)	47
2. หัวหน้าฝ่ายอำนวยการ ทก.สน. (สว.)	47
3. เจ้าหน้าที่อำนวยการ ทก.สน.	199
4. กำลังชุดเคลื่อนที่เร็ว (รอง สว. 1 นาย/ประทวน 6 นาย)	324
5. ผู้ควบคุมกำลังในเส้นทาง (50ม.และ 10ม.ต่อ 1 นาย)	370
6. กำลัง คฝ. รายทาง (ในเครื่องแบบ 50 ม./1 คน)	811
7. Local CAT รายทาง (10 ม./คน)	3718
8. กำลังประจำตรอก/ซอยต่าง ๆ	443
9. กำลังประจำรถยนต์สายตรวจ 191 (1คัน/2คน)	56
10. กำลังชุดสืบสวนประจำจุดสูงซ่ม	204
11. เจ้าหน้าที่ตำรวจดูแลความปลอดภัยเส้นทาง ปชช.นอกโซน	354
12. อื่นๆ	1719
13 จราจร	1026
14 จุดลงทะเบียน 7 จุด จุดจอดรถ 62 จุด	519
15. โซน 9 (ภ.1)	1650
<b>รวม</b>	<b>11642</b>



ตำรวจภูธรภาค ๓  
Provincial Police Region 3

# ตัวอย่าง

## 5.แผนเผชิญเหตุ



ตำรวจภูธรภาค ๓  
Provincial Police Region 3

# ตัวอย่าง

## สถานการณ์ 14 เหตุการณ์

1. กรณีต้นไม้ล้ม หรือสิ่งกีดขวางเส้นทางเสด็จ
2. กรณีตรวจพบบุคคลวิกลจริต
3. กรณีไฟฟ้าช็อต หม้อแปลงระเบิด
4. กรณีมีกลุ่มบุคคลก่อเหตุก่อวุ่น
5. กรณีตรวจพบโดรนต้องสงสัย
6. กรณีมีเหตุเพลิงไหม้หรือวางเพลิง
7. กรณีมีเหตุยิงอาวุธปืน
8. กรณีพบวัตถุต้องสงสัย, ข่มขู่วางระเบิด
9. Pipe Bomb
10. กรณีมีเหตุระเบิด และการยิงด้วยเครื่องยิงลูกระเบิด(อาวุธวิถีโค้ง)
11. เกิดเหตุระเบิดพร้อมกันหลายจุด รอบสนามหลวง และใน กทม.
12. กรณี มียานพาหนะ,คน วิ่งเข้าขบวน
13. โจรเม็ดถั่วเขียวบนถนน
14. สัตว์มีพิษ บนต้นไม้ หรือในเส้นทางเสด็จฯ



ตำรวจภูธรภาค ๓  
Provincial Police Region 3

# ตัวอย่าง

## 6. การติดต่อสื่อสาร



ตำรวจภูธรภาค ๓  
Provincial Police Region 3

# ตัวอย่าง

## ข่ายการติดต่อสื่อสารภารกิจ Bike For อุ๋นไอรัก

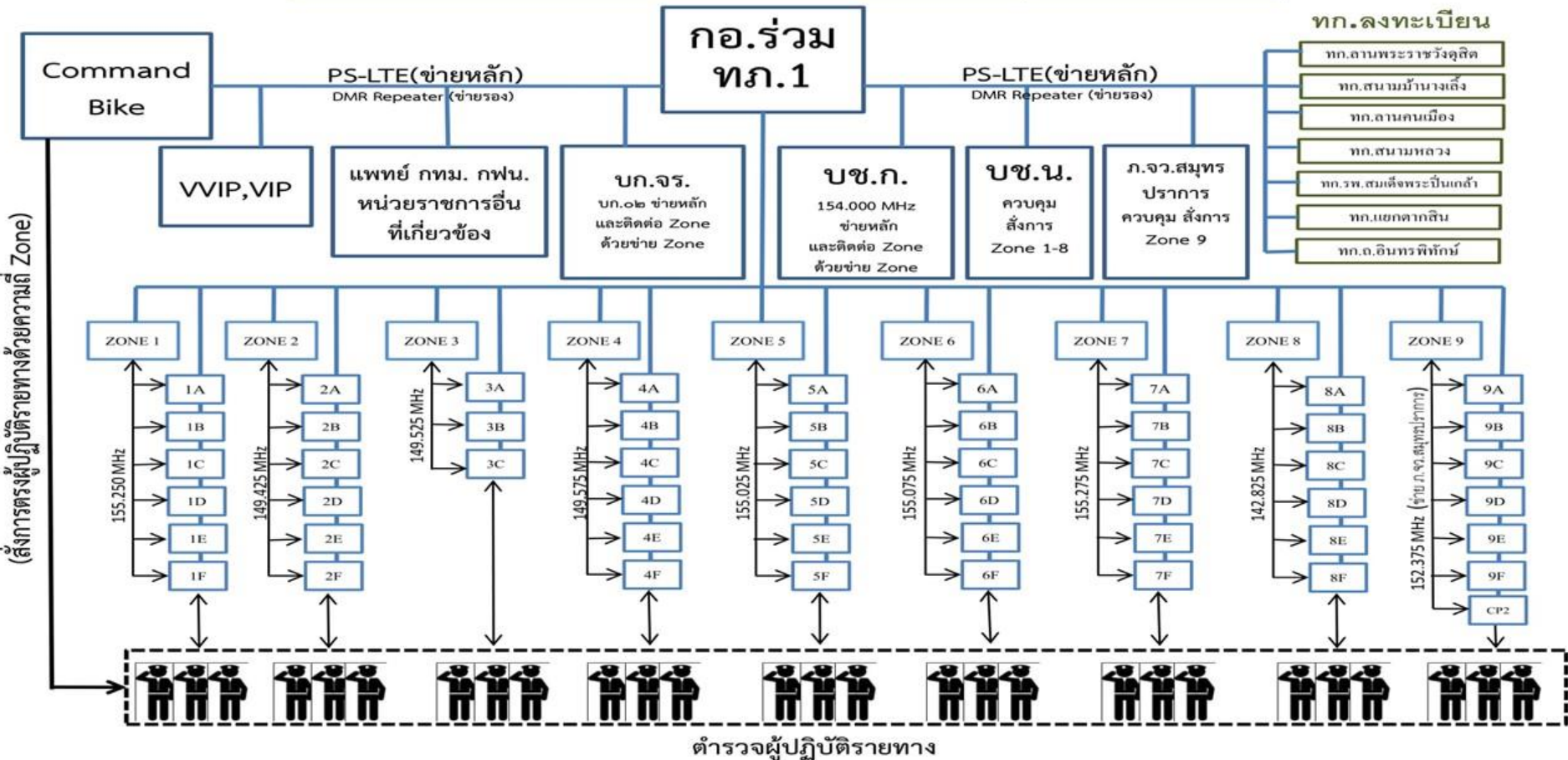



ตำรวจภูธรภาค ๓  
Provincial Police Region 3



๑

ห้าม ยืนเท้าเอว



๒

ห้าม ยืนกอดอก



๓

ห้าม ยืนล้วงกระเป๋า



๔

ห้าม ยืนเอามือไขว้หลัง



๕

ห้าม ยืนเอามือประสาน



๖

ห้าม นั่งไขว่ห้าง

๖ ทำ ต้อง **ห้าม!**

❖ เสื้อผ้า หน้า ผม

❖ ๖ ทำ ต้องห้าม

- ห้ามยืนเท้าเอว
- ห้ามยืนกอดอก
- ห้ามยืนล้วงกระเป๋า
- ห้ามยืนเอามือไขว้หลัง
- ห้ามยืนเอามือประสาน
- ห้ามนั่งไขว่ห้าง



ตำรวจภูธรภาค ๓  
Provincial Police Region 3

## ๑.๒ งานมั่นคง

### ❖ โต๊ะข่าวมั่นคง (ข่าวกรอง นำหน้า)

- สันติบาล
- สตม.,ทท.,รน.
- สขช.
- ทหารในพื้นที่
- ฝ่ายปกครอง
- ชกท.

### ❖ สืบสวน+เครื่องมือพิเศษ





ตำรวจภูธรภาค ๓  
Provincial Police Region 3



ภาวะผู้นำ

Leadership



นำหน้าลูกน้อง

Stand in front

# พบ.เหตุการณ์ต้องไม่โดดเดี่ยวลูกน้อง



เคียงข้างลูกน้อง

beside your team



ดูแลลูกน้อง

care your team





ตำรวจภูธรภาค ๓  
Provincial Police Region 3

# ๒. งานสืบสวนและสอบสวน



๒.๑ งานสอบสวน

จะยากดีมีจน ต้องได้รับ

**ความยุติธรรม**

อย่างเท่าเทียมกัน





ตำรวจภูธรภาค ๓  
Provincial Police Region 3



ชื่นชมหนุ่ม นรต.ฝึกงาน! ย้ายโต๊ะรับแจ้งความถึงที่ หลังคุณยายเหนื่อยเดินขึ้นไม่ไหว

เผยแพร่: 26 ส.ค. 2563 09:39 โดย: ผู้จัดการออนไลน์





ตำรวจภูธรภาค ๓  
Provincial Police Region 3

๒.๒ งานสืบสวน



ใช้องค์ **ความรู้**  
**คลี่คลาย** ทุกเบาะแส



ตำรวจภูธรภาค ๓  
Provincial Police Region 3





ตำรวจภูธรภาค ๓  
Provincial Police Region 3

# ๓. งานป้องกันปราบปราม



“รวดเร็ว  
โปร่งใส  
เป็นธรรม  
มีประสิทธิภาพ”



ตำรวจภูธรภาค ๓  
Provincial Police Region 3



๑. ฝึกยุทธวิธีตำรวจ
๒. โน้มน้าวเข้าหาประชาชน
๓. จัดแจงแนวทางปฏิบัติ
๔. นำเทคโนโลยีมาสร้าง  
เซฟตี้โซน (Safety Zone)  
ให้มากที่สุด





ตำรวจภูธรภาค ๓  
Provincial Police Region 3

# ระบบสารสนเทศภูมิศาสตร์อาชญากรรม

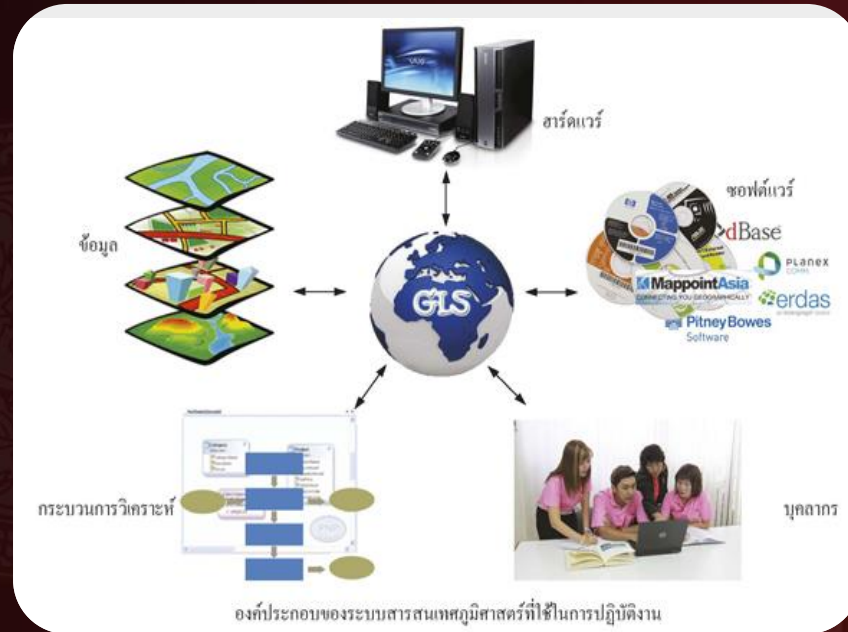

**ระบบสารสนเทศภูมิศาสตร์ หรือ Geographic Information System : GIS** คือ กระบวนการทำงานเกี่ยวกับข้อมูลในเชิงพื้นที่ด้วยระบบคอมพิวเตอร์ ที่ใช้กำหนดข้อมูลและสารสนเทศ ที่มีความสัมพันธ์กับตำแหน่งในเชิงพื้นที่ เช่น ที่อยู่ บ้านเลขที่ สัมพันธ์กับตำแหน่งในแผนที่ ตำแหน่ง เส้นรุ้ง เส้นแวง ข้อมูลและแผนที่ใน GIS เป็นระบบข้อมูลสารสนเทศที่อยู่ในรูปของตารางข้อมูล และฐานข้อมูลที่มีส่วนสัมพันธ์กับข้อมูลเชิงพื้นที่ ( Spatial Data ) ซึ่งรูปแบบและความสัมพันธ์ของข้อมูลเชิงพื้นที่ทั้งหลาย จะสามารถนำมาวิเคราะห์ด้วย GIS และทำให้สื่อความหมายในเรื่องการเปลี่ยนแปลงที่สัมพันธ์กับเวลาได้ เช่น การแพร่ขยายของโรคระบาด การเคลื่อนย้าย ถิ่นฐาน การบุกรุกทำลาย การเปลี่ยนแปลงของการใช้พื้นที่ ฯลฯ ข้อมูลเหล่านี้ เมื่อปรากฏบนแผนที่ทำให้สามารถแปลและสื่อความหมาย ใช้งานได้ง่าย



ตำรวจภูธรภาค ๓  
Provincial Police Region 3

# คลิปวิดีโอ : งานป้องกันปราบปราม





ตำรวจภูธรภาค ๓  
Provincial Police Region 3

# คลิปวิดีโอ : งานป้องกันปราบปราม





ตำรวจภูธรภาค ๓  
Provincial Police Region 3

# ๔. งานยาเสพติด



## ❖ Stakeholder

- ปปส.
- ภาคีประชาชน

## ❖ เน้นขยายผล ยึดทรัพย์



ตำรวจภูธรภาค ๓  
Provincial Police Region 3

# ๕. จเรตำรวจ และงานจรรยา



## ๕.๑ งานจเรตำรวจ

“ความยุติธรรมที่ล่าช้า  
คือ ความไม่ยุติธรรม”

เพราะคนเขียนหนังสือร้องเรียน  
ขอความเป็นธรรม เขียนทั้งน้ำตา  
ไม่ได้เขียนด้วยรอยยิ้ม



ตำรวจภูธรภาค ๓  
Provincial Police Region 3

# คลิปวิดีโอ : งานจราจร

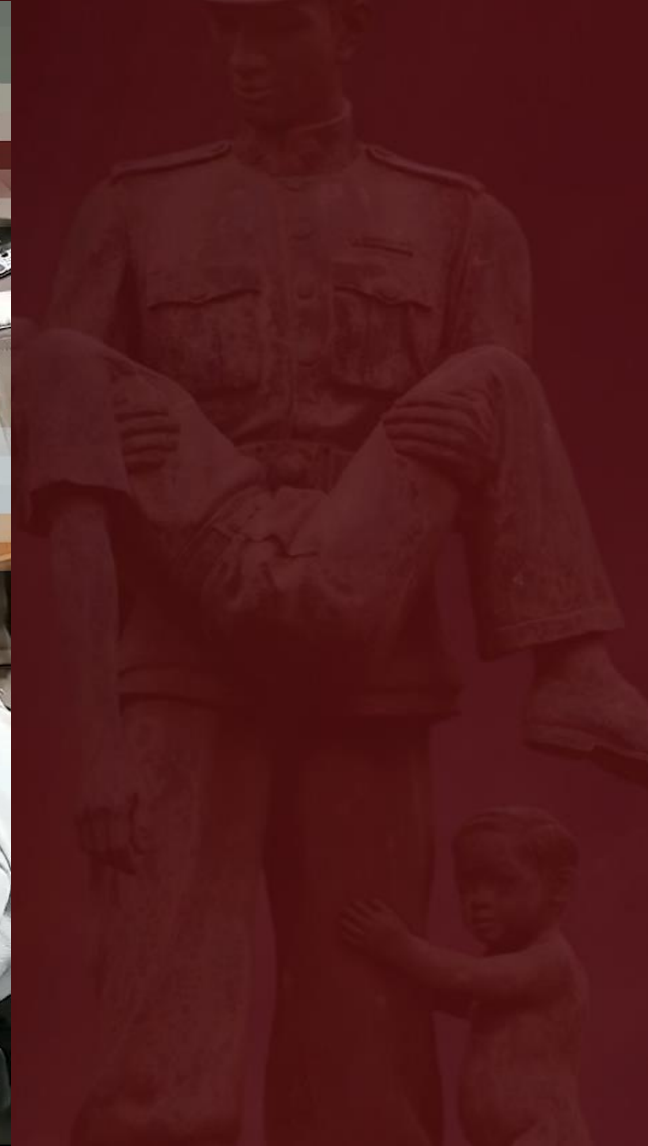



ตำรวจภูธรภาค ๓  
Provincial Police Region 3



## ๕.๒ งานจราจร

“ภาพลักษณ์ของงาน  
จราจร บุคลากรต้องมี  
ความรู้ โปร่งใส  
และมี  
ประสิทธิภาพ”







ตำรวจภูธรภาค ๓  
Provincial Police Region 3

# ๖. งานบริหาร และจิตอาสา



## ๖.๑ งานบริหาร

❖ ต้องเป็นเสนาธิการ

*Back Office*

ให้ทุกสายงาน

❖ การบริหารงบประมาณ

ต้องเป็นไปตามกรอบ

เวลาที่กำหนด



ตำรวจภูธรภาค ๓  
Provincial Police Region 3



๖.๒ งานจิตอาสา

งาน จิตอาสา

และ

งาน *Local CAT*



ตำรวจภูธรภาค ๓  
Provincial Police Region 3

“อย่าไปคิด**โครงการ** ที่เพิ่มภาระให้กับลูกน้อง  
แต่ต้องคิด**พัฒนาระบบฯ** ที่ช่วยให้ตำรวจ  
ทำงานได้อย่างมีประสิทธิภาพมากขึ้น  
เพื่อความปลอดภัยของชาวบ้าน”

พล.ต.ท.ภาณุรัตน์ หลีกบุญ

ผบช.ภ.๓



ตำรวจภูธรภาค ๓  
Provincial Police Region 3



**“ตำแหน่ง** เป็นเรื่องของหน้าที่การงาน

**ตำแหน่ง** เป็นเรื่องของจิตใจ

แต่ทั้งตำแหน่งและตำแหน่ง นานไปก็ไม่มีใคร **จดจำ**

ดังนั้น **อย่ายึดติด** ให้ทำวันนี้ได้ที่สุดตามธรรม

ด้วยใจที่สดชื่น เบิกบาน และจำไว้เสมอ

การ **ทำให้งานสุขใจ** กว่าการทำงานเอา ครับ”



พล.ต.ท.ภาณุรัตน์ หลักบุญ

ผบช.ภ.๓



ตำรวจภูธรภาค ๓  
Provincial Police Region 3

# คลิปวิดีโอ : จิตวิญญาณของตำรวจ

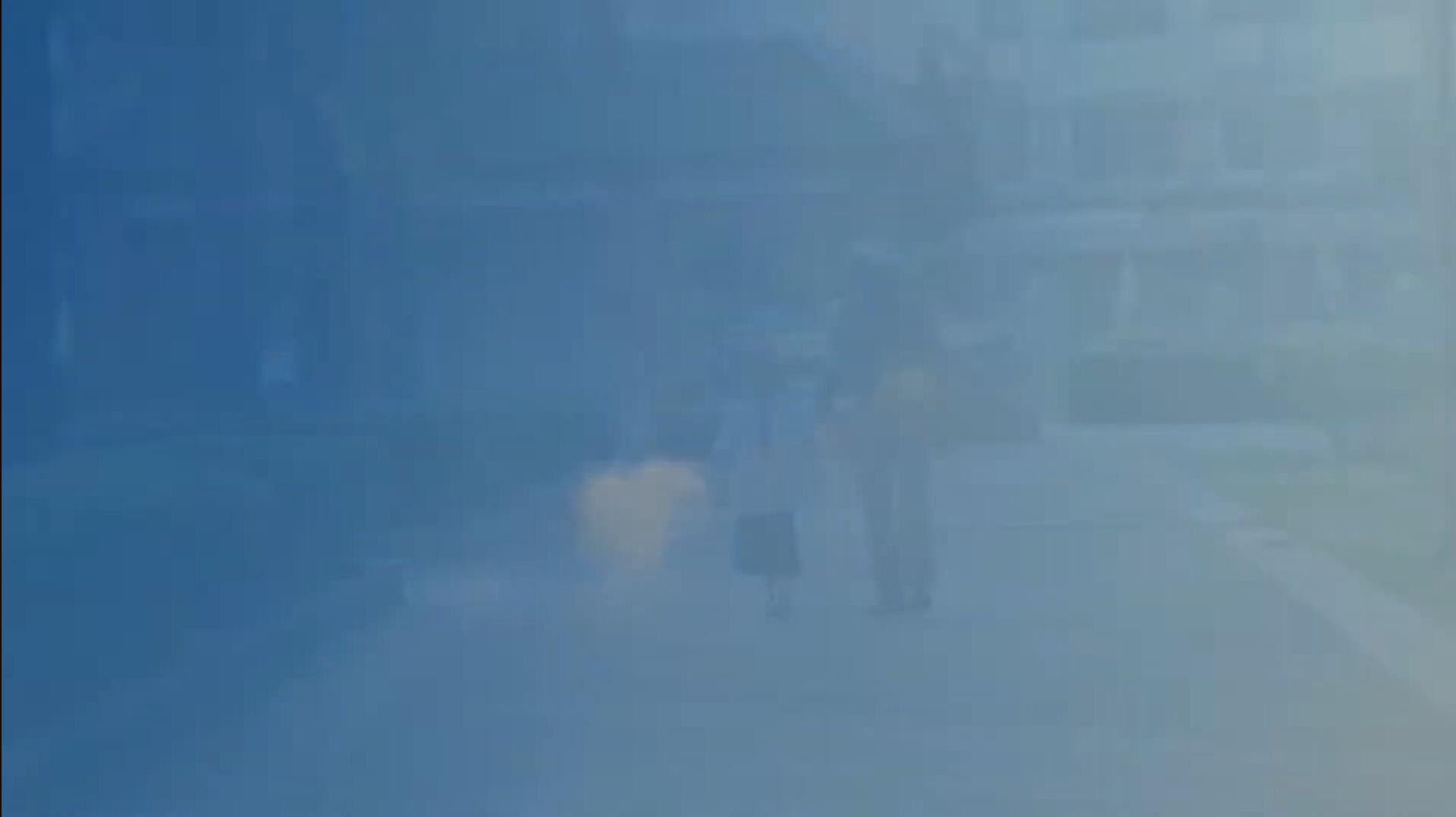



ตำรวจภูธรภาค ๓  
Provincial Police Region 3



“มุ่งมั่น  
ได้ใจ  
กตัญญู”

ได้ใจ

กตัญญู”

พล.ต.ท.ภาณุรัตน์ หลักบุญ  
ผบช.ภ.๓